

QUADRO DE VIAS RUA DA LAGOA E-00 A E-38		
DESCRIÇÃO	UND	TOTAL
PAVIMENTAÇÃO EM BLOCO INTERTRAVADO	M²	3.789,59
MEIO FIO EM CONCRETO PRÉ-MOLDADO	M	1.520,00
PISO TÁTIL (30x30cm)	M	737,50
CINTA DE CONFINAMENTO	M	82,57

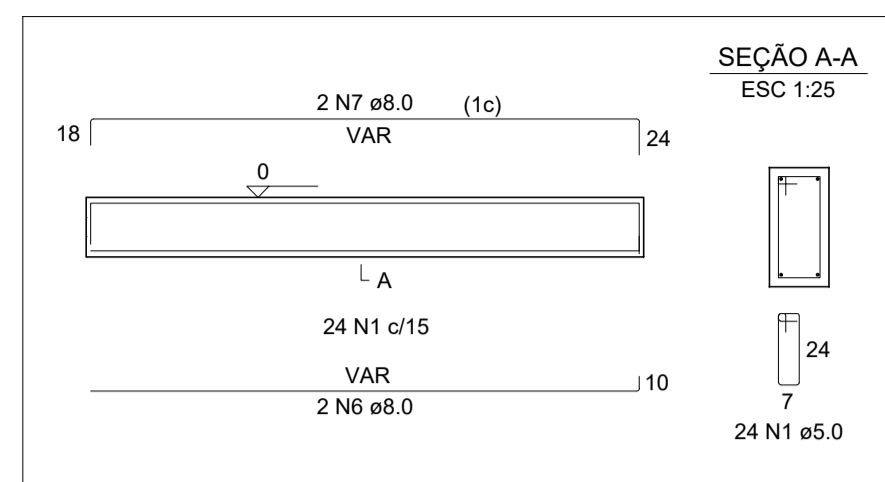

DETALHE DA CINTA DE CONFINAMENTO
ESCALA 1:50

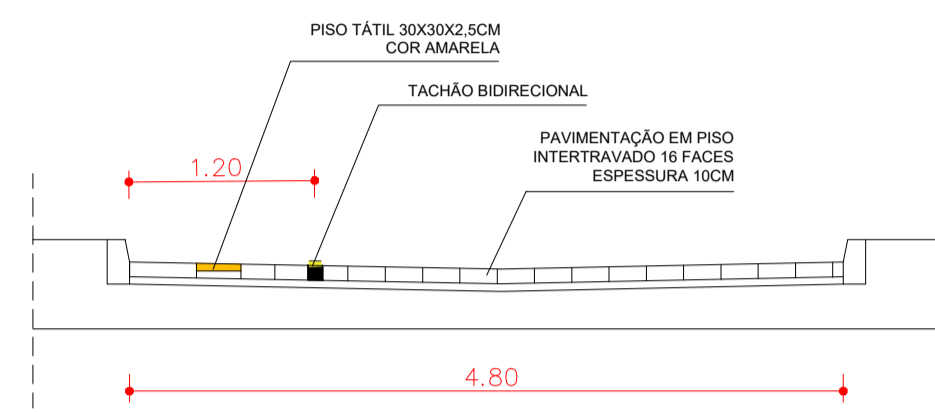

CORTE D-D
ESCALA 1:50

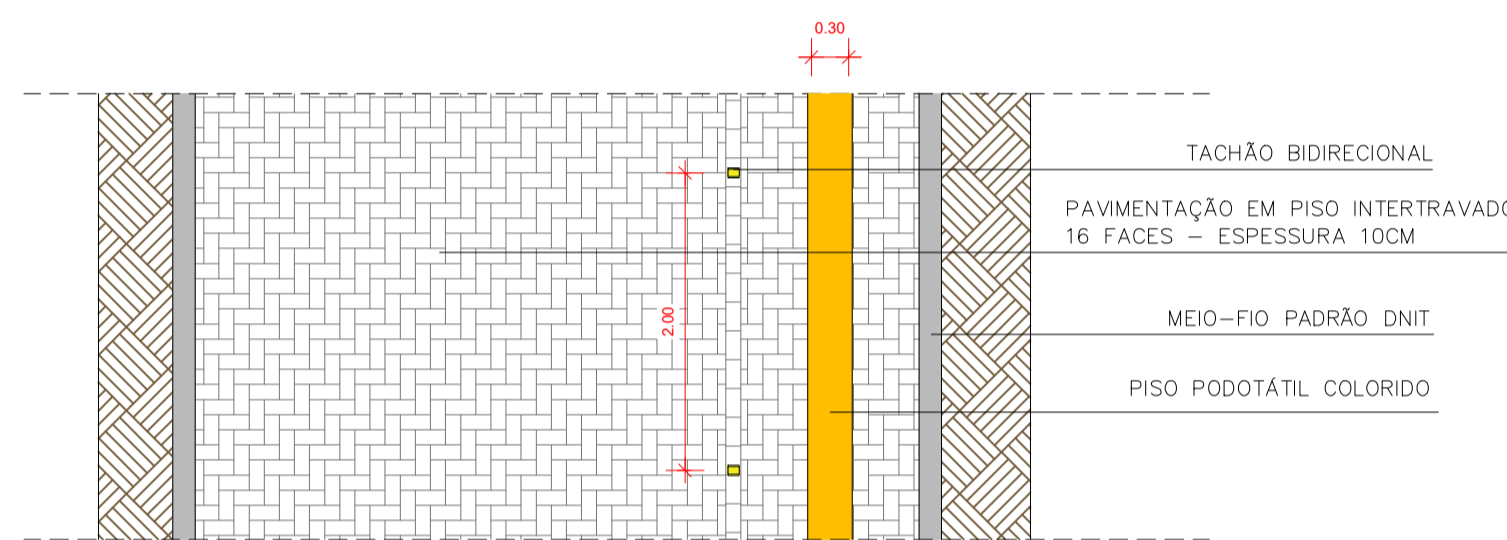

DIAGRAMAÇÃO DE PISO (INTERTRAVADO)
ESCALA 1:50

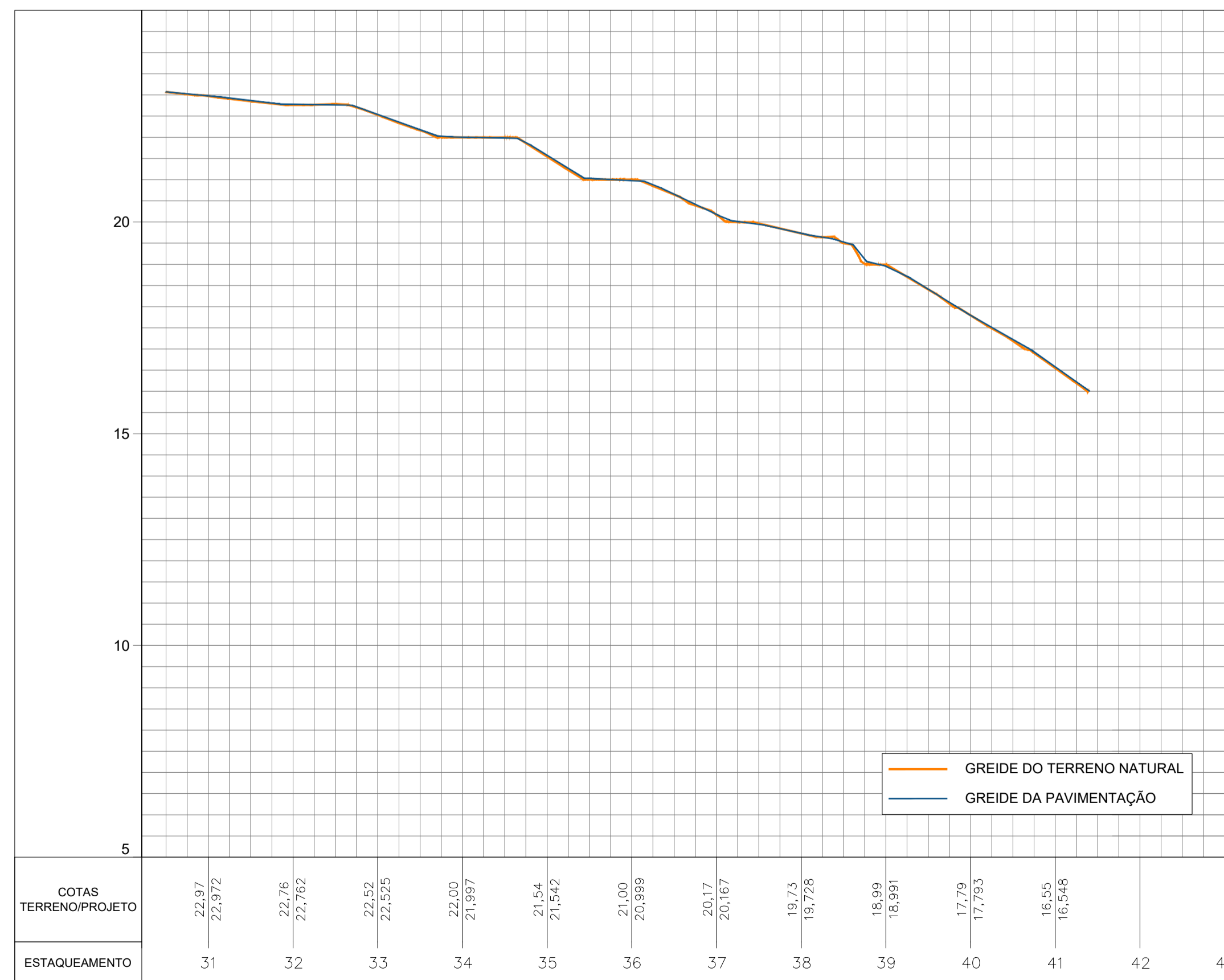

PERFIL LONGITUDINAL
ESCALA 1:1000

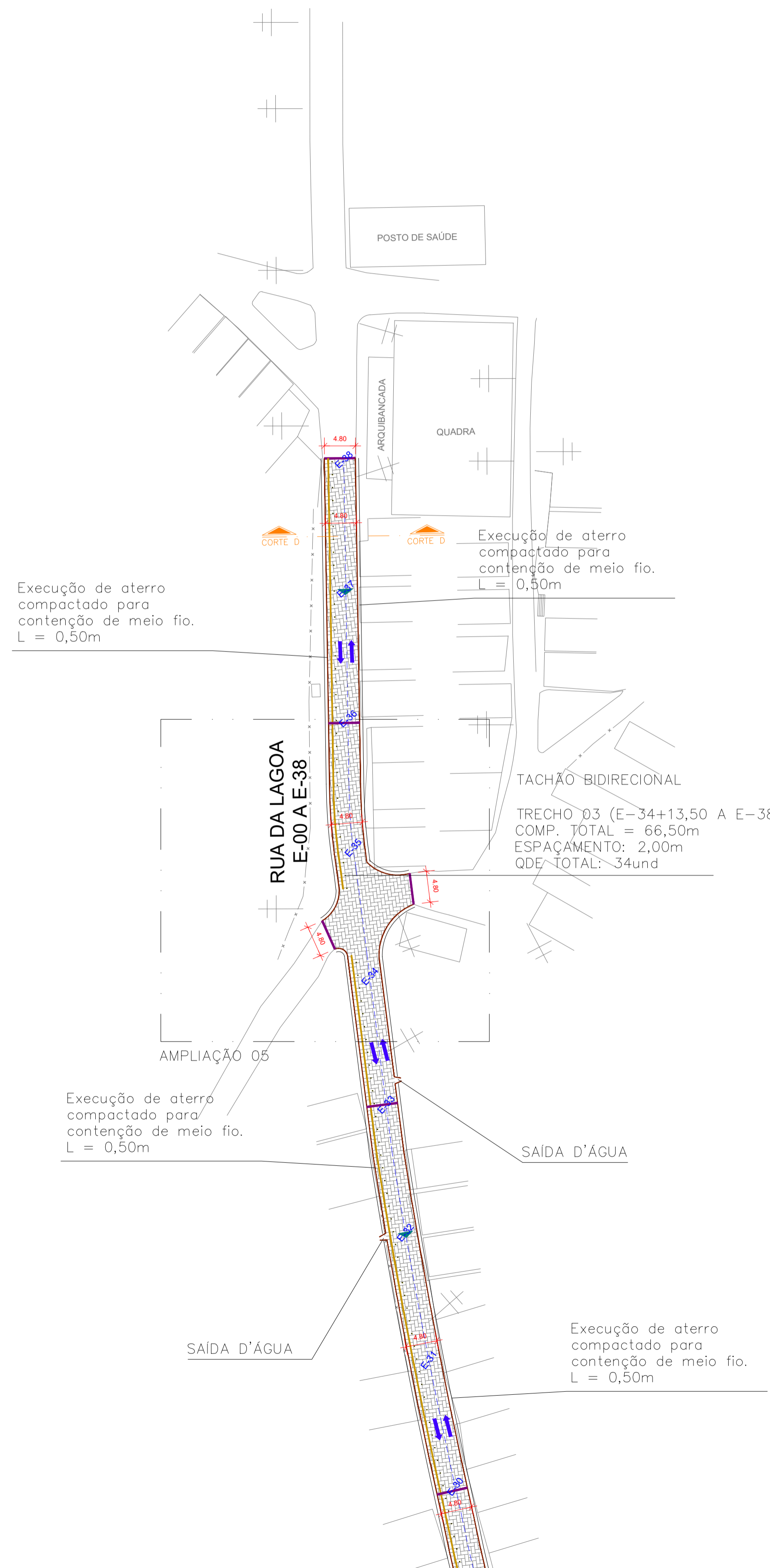

LEGENDA

- PAVIMENTAÇÃO EM PISO INTERTRAVADO
- PISO TÁTIL CIMENTÍCIO 30X30CM
- MEIO-FIO
- CINTA DE CONFINAMENTO
- EIXO
- ESTAQUEAMENTO
- SENTIDO DE FLUXO
- SENTIDO DE ESCOAMENTO DE ÁGUAS PLUVIAIS
- EDIFICAÇÕES EXISTENTES
- CERCA

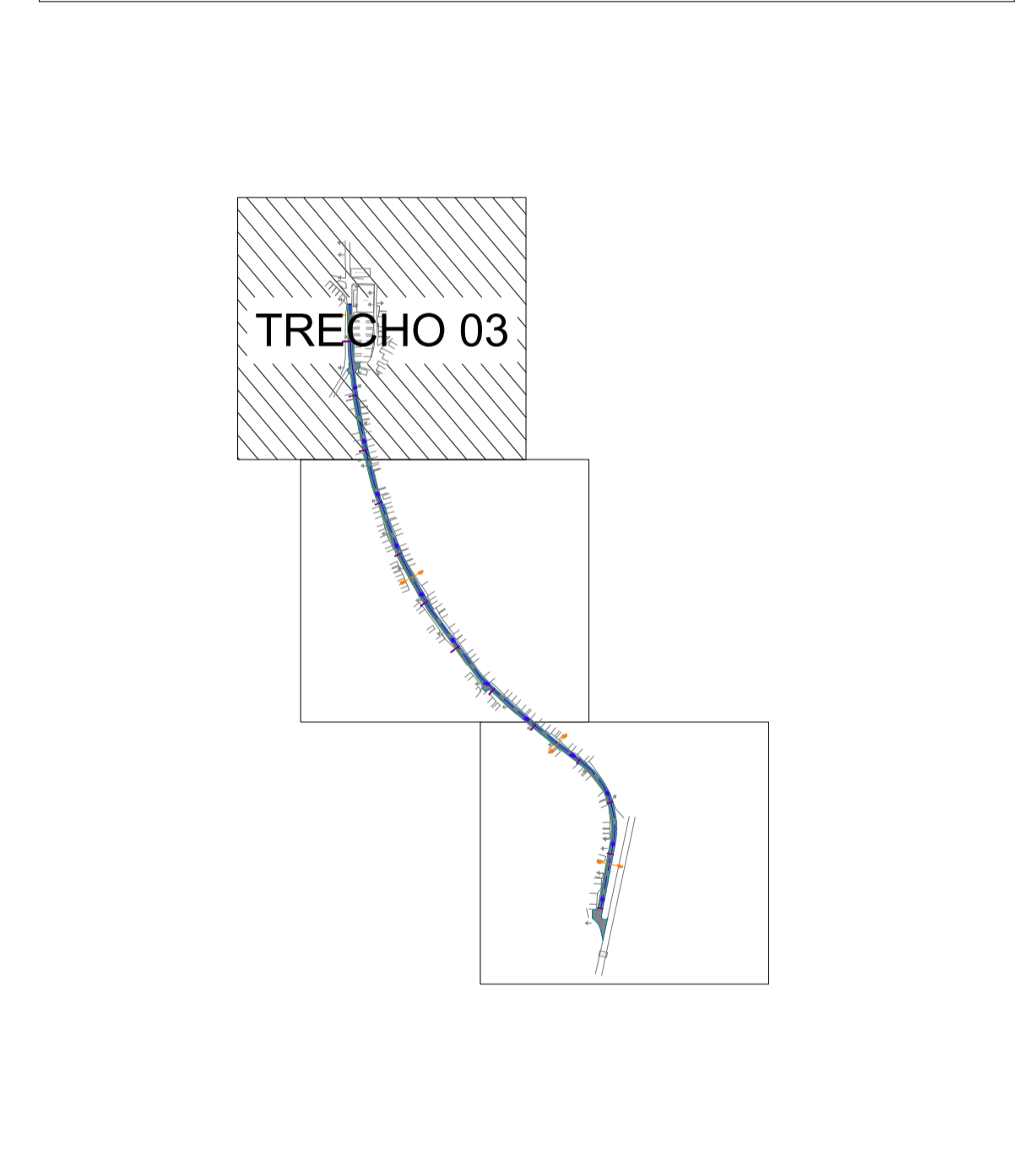
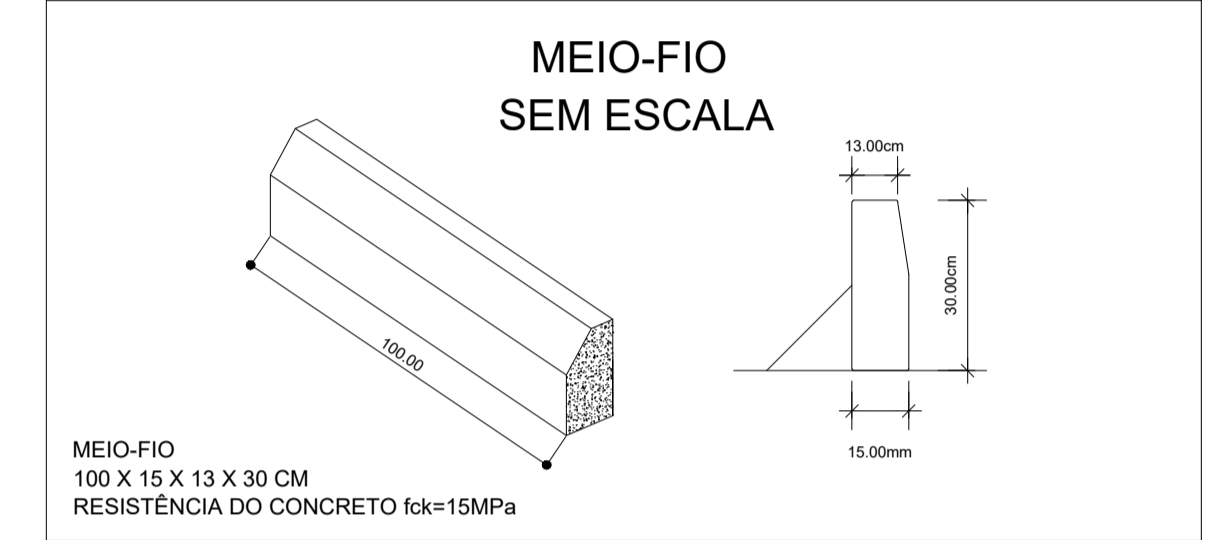

PREFEITURA MUNICIPAL DE ARATUIPE
RUA DR. JOÃO MARTINS, 01 - CENTRO - ARATUIPE - BAHIA
CNPJ Nº. 13.796.073/0001-83

PROPRIETÁRIO: PREFEITURA MUNICIPAL DE ARATUIPE

ENDEREÇO: RUA DR. JOÃO MARTINS, 01 - CENTRO

MUNICÍPIO - UF: ARATUIPE - BA

Gabriel Espinho Andrade
Engenheiro Civil
CREA-BA 051865452-4

RESP. TÉCNICO: GABRIEL C. ANDRADE CREA 051865452-4

PAVIMENTAÇÃO EM PISO INTERTRAVADO NA RUA DA LAGOA (CIDADE PALHA), NO MUNICÍPIO DE ARATUIPE/BA

PAVIMENTAÇÃO

PROJETO DE PAVIMENTAÇÃO PARTE 03 DE 03	PAV	
<small>REVISÃO</small> R-00	<small>ESCALA</small> 1:500 <small>DATA EMISSÃO</small> NOV/2021	<small>PRANCHA</small> 03/04