

**QUADRO DE VIAS
RUA DA LAGOA E-00 A E-38**

DESCRIÇÃO	UND	TOTAL
PAVIMENTAÇÃO EM BLOCO INTERTRAVADO	M²	3.789,59
MEIO FIO EM CONCRETO PRÉ-MOLDADO	M	1.520,00
PISO TÁTIL (30x30cm)	M	737,50
CINTA DE CONFINAMENTO	M	82,57

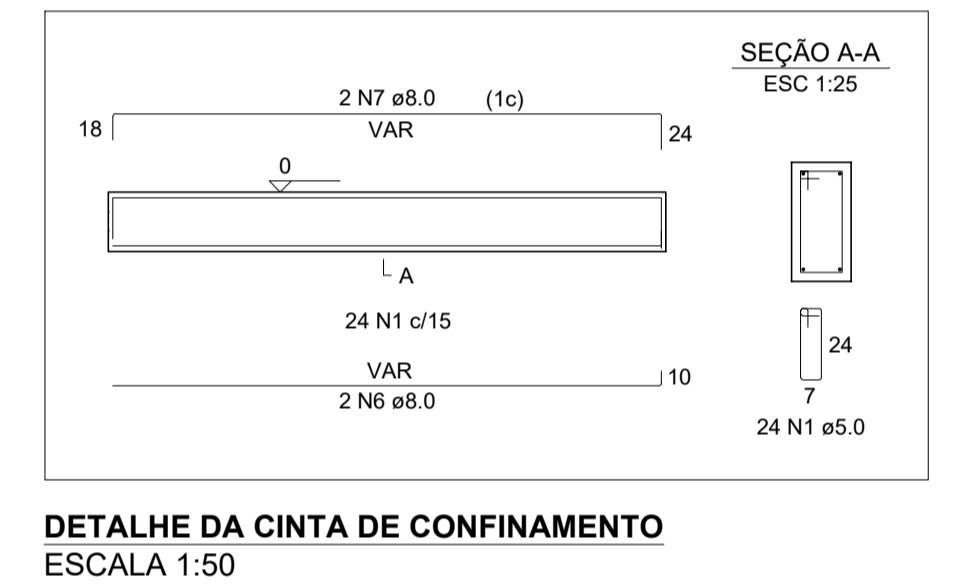
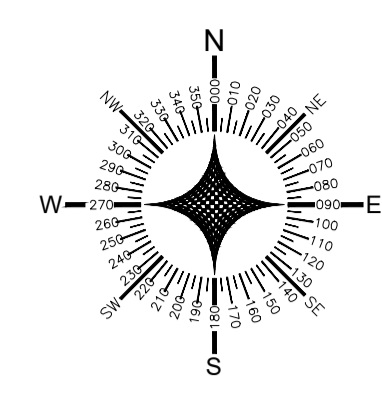
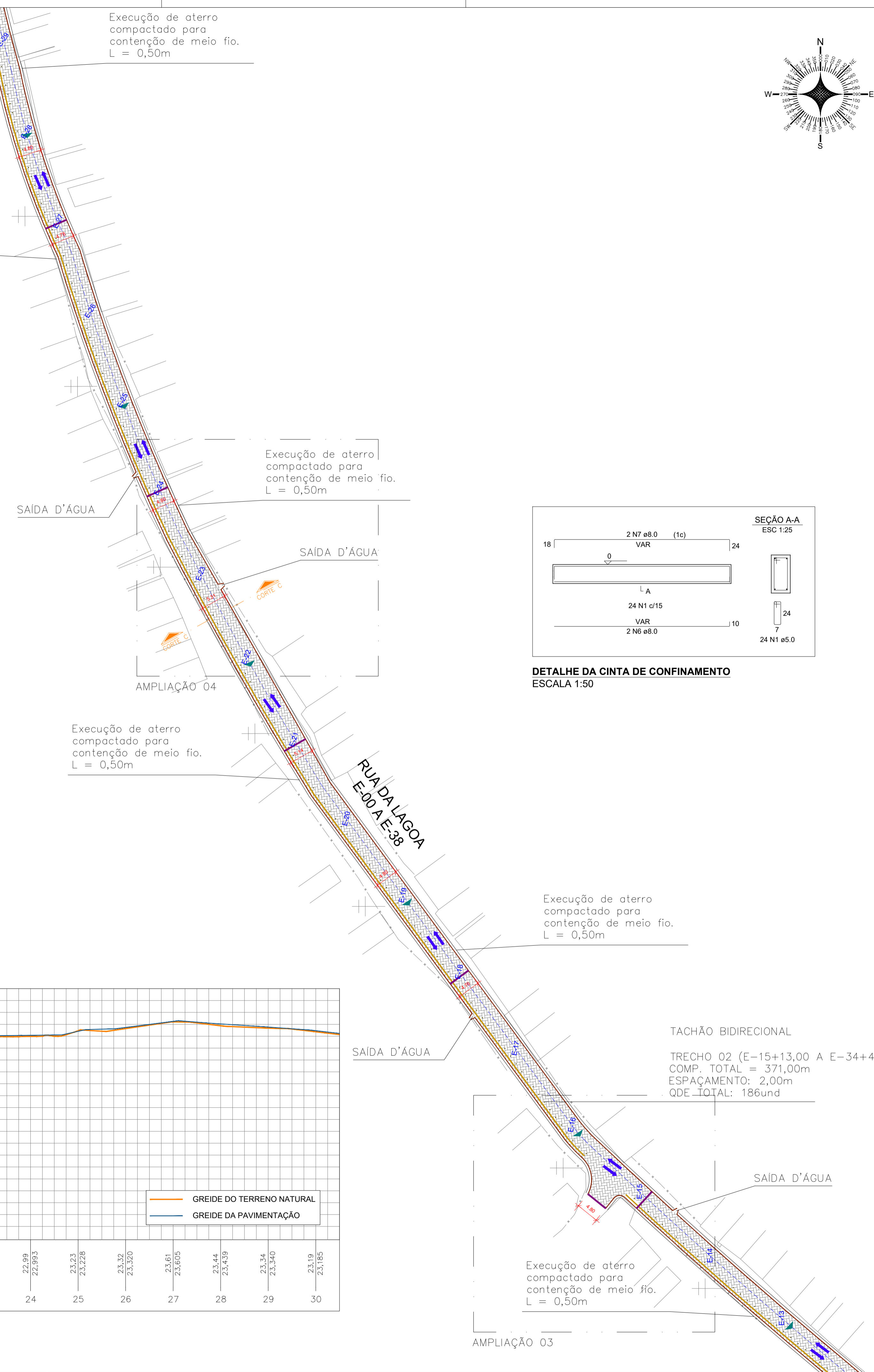
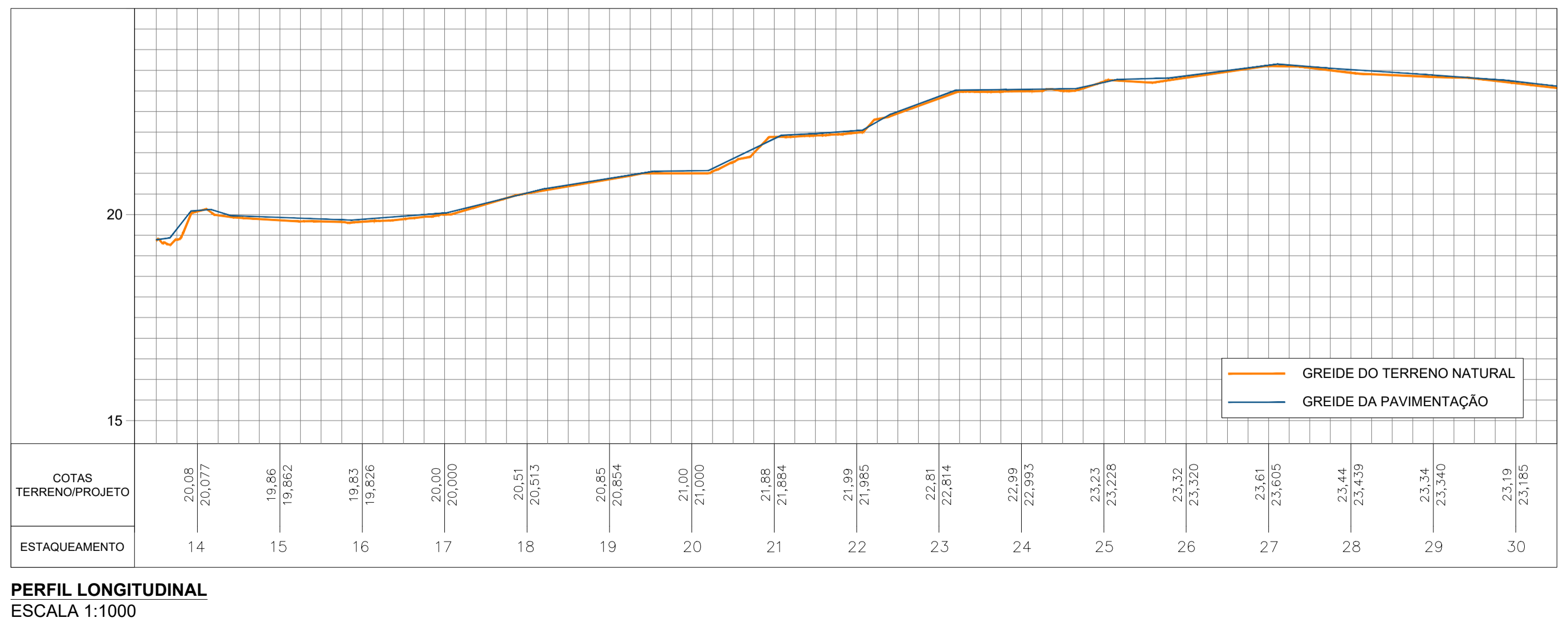
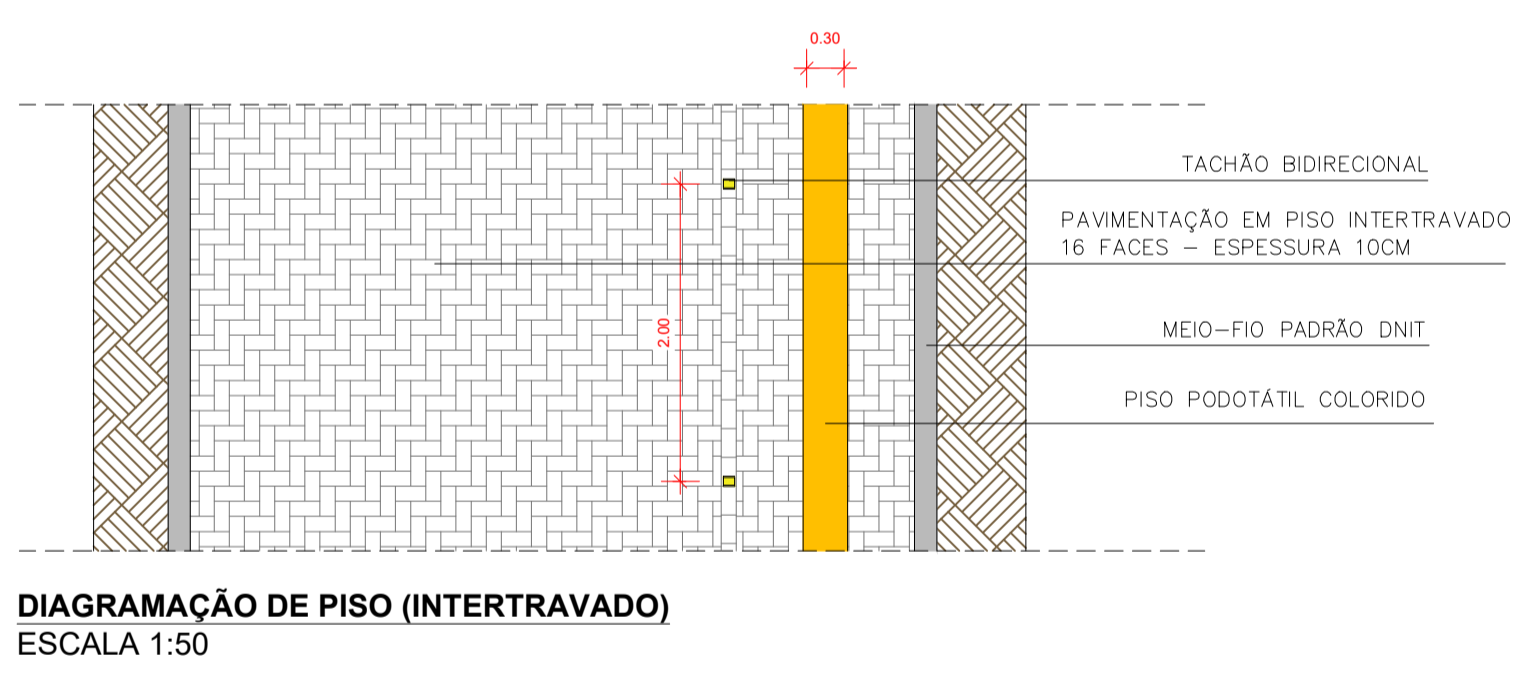
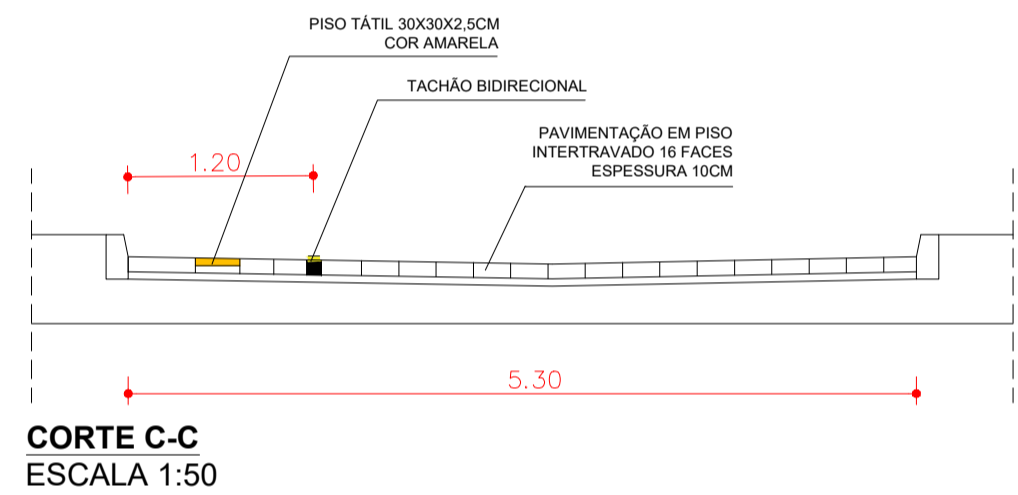

LEGENDA

- PAVIMENTAÇÃO EM PISO INTERTRAVADO
- PISO TÁTIL CIMENTÍCIO 30X30CM
- MEIO-FIO
- CINTA DE CONFINAMENTO
- EIXO
- ESTAQUEAMENTO
- SENTIDO DE FLUXO
- SENTIDO DE ESCOAMENTO DE ÁGUAS PLUVIAIS
- EDIFICAÇÕES EXISTENTES
- CERCA

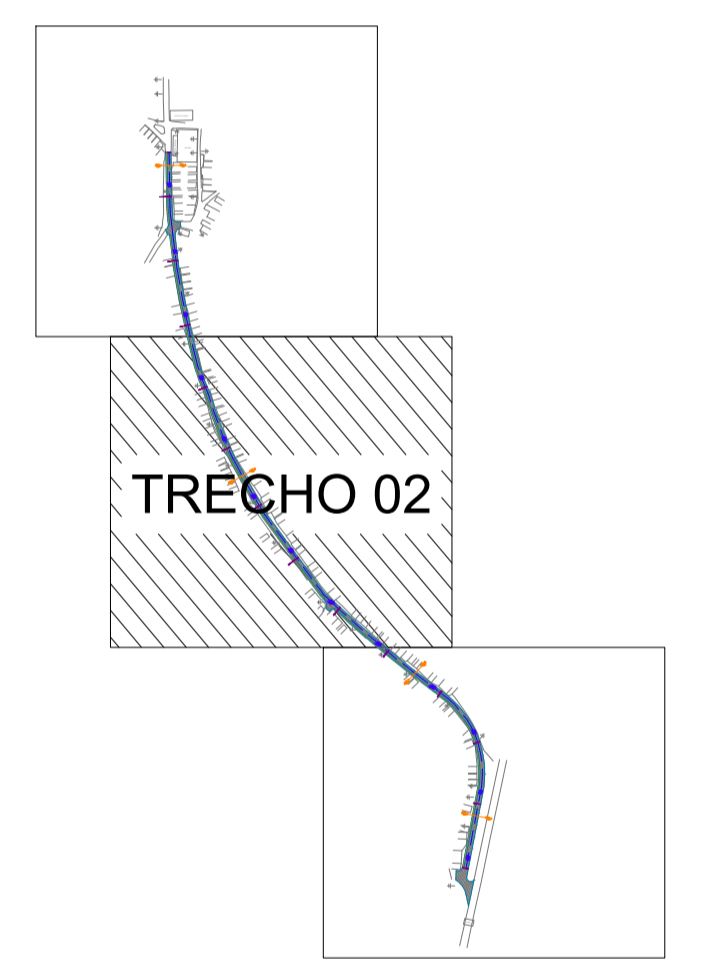
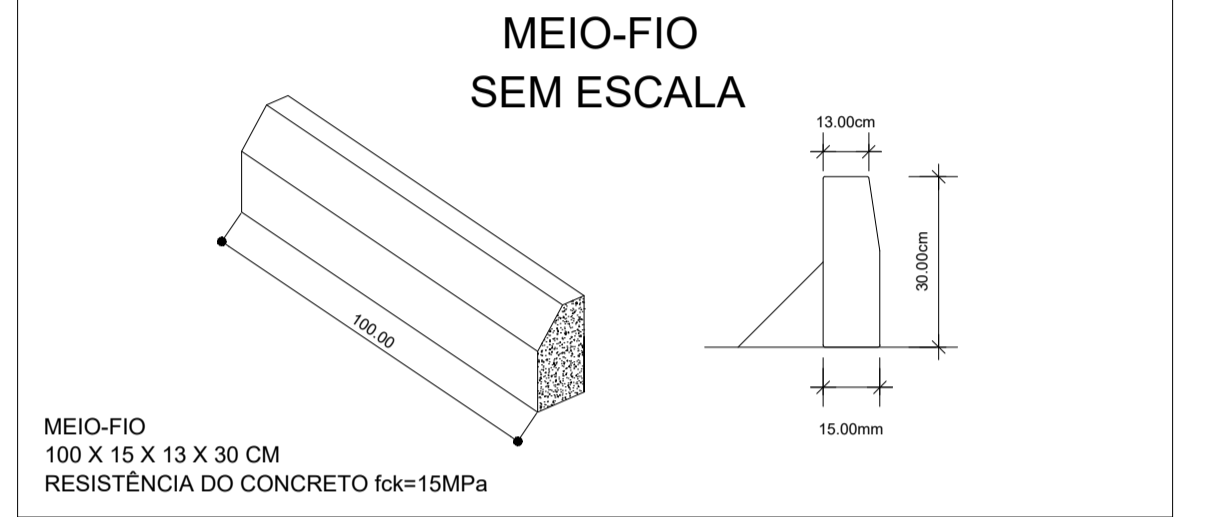

TACHÃO BIDIRECIONAL

TRECHO 02 (E-15+13,00 A E-34+4,00)
COMP. TOTAL = 371,00m
ESPAÇAMENTO: 2,00m
QDE TOTAL: 186und

SAÍDA D'ÁGUA

Execução de aterro compactado para contenção de meio fio. L = 0,50m

AMPLIAÇÃO 03

PREFEITURA MUNICIPAL DE ARATUIPE
RUA DR. JOÃO MARTINS, 01 - CENTRO - ARATUIPE - BAHIA
CNPJ Nº. 13.796.073/0001-83

PROPRIETÁRIO: PREFEITURA MUNICIPAL DE ARATUIPE
ENDEREÇO: RUA DR. JOÃO MARTINS, 01 - CENTRO
MUNICÍPIO - UF: ARATUIPE - BA

Gabriel Ecofho Andrade
Engenheiro Civil
CREA-BA 051865452-4

RESP. TÉCNICO: GABRIEL C. ANDRADE CREA 051865452-4

PAVIMENTAÇÃO EM PISO INTERTRAVADO NA RUA DA LAGOA (CIDADE PALHA), NO MUNICÍPIO DE ARATUIPE/BA

PAVIMENTAÇÃO

PROJETO DE PAVIMENTAÇÃO PARTE 02 DE 03	PAV
REVISÃO R-00	ESCALA 1:500 DATA EMISSÃO NOV/2021
	PRANCHA 02/04